



Comisión  
Nacional de  
**Evaluación y  
Productividad**

# Comisión Nacional de Evaluación y Productividad

COMISIÓN DE ECONOMÍA DEL SENADO

15 de abril, 2024



# La Comisión Nacional de Evaluación y Productividad

- Comisión asesora **permanente** creada en 2015
- Organismo de **asesoría técnica** al gobierno
- Estudiamos cómo elevar la **productividad** y mejorar la **evaluación** de las políticas públicas
- Somos **independientes**: “nos pueden decir qué hacer, pero no qué decir”
- Equipo permanente: 17 personas
- Presupuesto 2024: USD 1.300.000, aproximadamente
- **513 recomendaciones** de política pública acumuladas a la fecha.  
Seguimiento: **452 recomendaciones, 32% de ellas acogidas**

# La Comisión Nacional de Evaluación y Productividad

- Cada año publicamos los informes Anuales de **Productividad** y de **Evaluación**
- El gobierno encarga estudios para obtener **recomendaciones** de política pública
- Todas las recomendaciones se basan en la **mejor evidencia disponible**
- Proponemos una **agenda de mediano plazo** de evaluación
- Grandes espacios para mejorar en Chile:
  - Evaluación **sistemática** de reformas importantes (tributarias, previsionales, etc.)
  - **Revisiones regulatorias** permanentes



# Principales Estudios

| <b>ESTUDIO</b>  | <b>ENTREGA</b> |
|---|----------------|
| <b>Revisión Agendas Productividad: 21 recomendaciones</b>         | 2016           |
| <b>Mujeres en el Mundo Laboral</b>                                | 2017           |
| <b>Productividad de la Gran Minería del Cobre</b>                 | 2017           |
| <b>Formación de Competencias para el Trabajo en Chile</b>         | 2018           |
| <b>Tecnologías Disruptivas: Regulación de Plataformas</b>         | 2018           |
| <b>Revisión Regulatoria de Sectores Estratégicos</b>              | 2019           |
| <b>Eficiencia en Pabellones y Priorización de Cirugías</b>        | 2019           |
| <b>Análisis Técnico de Rebaja de Jornada Laboral Legal Máxima</b> | 2020           |
| <b>Productividad en el Sector de la Construcción</b>              | 2020           |





# Principales Estudios

## ESTUDIO

**Revisión Regulatoria para MiPyMES**

## ENTREGA

2021

**Innovación y Competencia en el Sector Financiero**

2021

**Eficiencia del Gasto Social en Pandemia**

2022

**Gestión de la Atención Primaria de Salud**

2022

**Análisis de Permisos Críticos para la Inversión**

2023

**Productividad en el Sector de las Telecomunicaciones**

2023

**Gestión de Compras de Insumos Hospitalarios**

2024



# Algunos hallazgos de la CNEP

- La faena minera de mayor productividad utiliza **44%** más trabajo que el promedio de los referentes mundiales (2016)
- La tasa de utilización promedio de los pabellones quirúrgicos en el sector público es **53%** (2020)
- Los procesos de entrega de permisos para la inversión son **ineficientes, inciertos e inestables** (2019, 2021, 2023)
- Con mejor gestión, sería posible aumentar en **36%** la cobertura de la Atención Primaria de Salud (2022)
- Prolongados cierres de establecimientos educacionales generarán una disminución promedio de **6%** en los ingresos futuros de los estudiantes afectados (Informe anual 2022)





# Desde 2005 la productividad chilena se estanca

| MEDIDA DE PRODUCTIVIDAD | 1991-1995 | 1996-2000 | 2001-2005 | 2006-2010 | 2011-2015 | 2016-2020 | 2021-2023 (*) |
|-------------------------|-----------|-----------|-----------|-----------|-----------|-----------|---------------|
| PTF                     | 3,3%      | 1,6%      | 1,3%      | -0,2%     | -0,2%     | 0,1%      | <b>-0,9%</b>  |

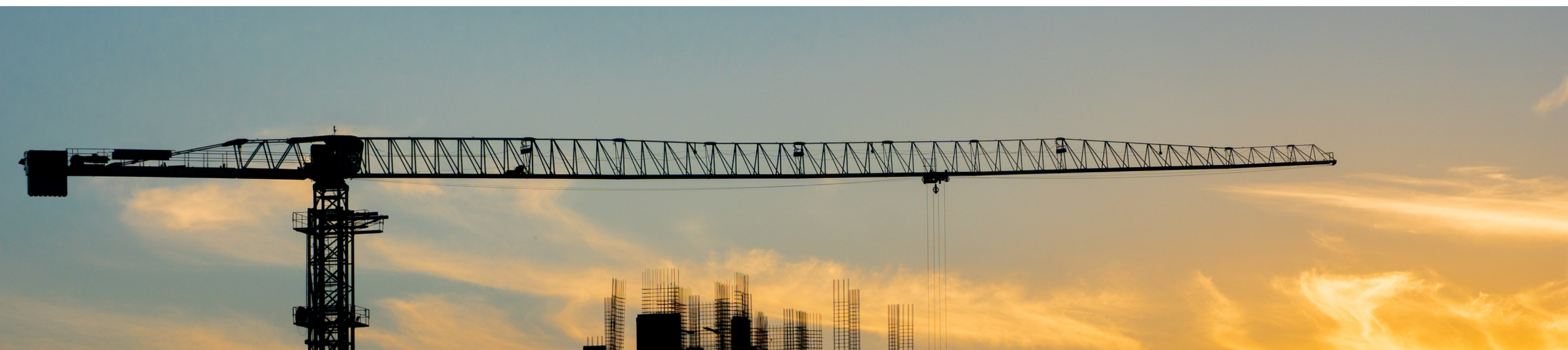





# **ALGUNAS RECOMENDACIONES CNEP**



# 2016: Revisión de agendas de productividad

Implementar de forma expedita un “Protocolo” de uso de datos públicos por parte de los distintos ministerios y servicios del Estado, que permita compartir la información disponible para fines de mediciones de impacto, evaluación y diseño de políticas públicas.

Estado: **No implementada** 



# 2016: Mujeres en el mundo laboral

Promover la modalidad de teletrabajo aclarando los aspectos de la ley que hoy día limitan su aplicación de manera coherente a las características de este tipo de empleo.

Estado: **Implementada** 





# 2016: Mujeres en el mundo laboral

Reemplazar el artículo 203 del Código del Trabajo por un sistema que financie o provea salas cuna de calidad, gratuitas para todos los hijos de hogares uniparentales o de parejas en que ambos trabajen o estudien, independiente del tamaño de la empresa o del número de mujeres que trabajen en ella. Asimismo, debe adecuarse la oferta pública de salas cuna y jardines infantiles para ser compatibles con los horarios de padres trabajadores.

Estado: **No implementada** 

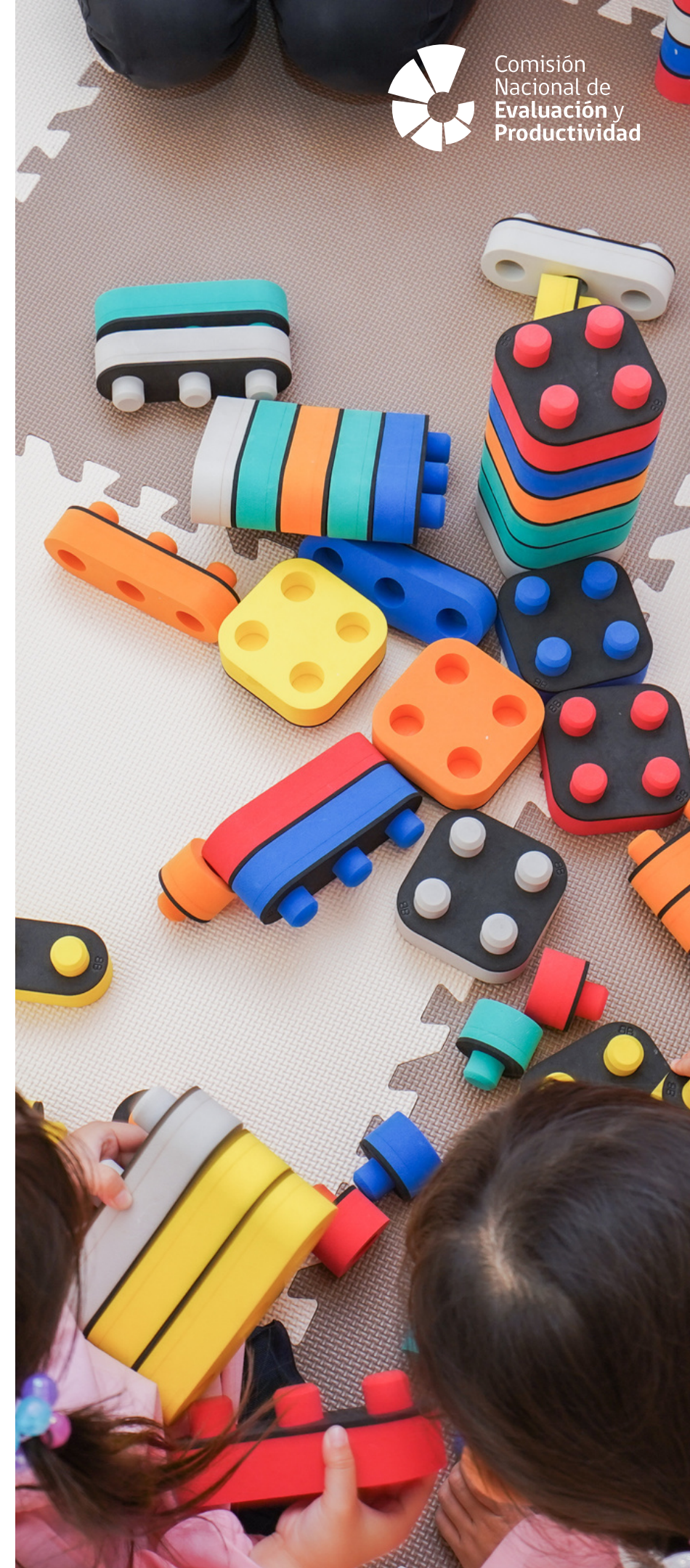



# 2017: Productividad en la minería del cobre

Establecer un límite temporal a las concesiones de explotación de 30 años como máximo, susceptible de renovaciones prioritarias e ilimitadas por igual período

Estado: **No implementada**





# 2019: Calidad regulatoria en sectores estratégicos

Instaurar procesos de revisión regulatoria continua para una mejora continua del Estado.

Estado: **Parcialmente implementada** —



# 2019: Uso de quirófanos y gestión de la lista de espera

Extensión del horario de uso de pabellones de 08:00 hrs. a 20:00 hrs.

Estado: **Implementada** (Piloto CRR) 





# 2020: Productividad en la construcción

Crear la Comisión de Infraestructura, al alero del Ministerio de Hacienda, cuyo propósito es asesorar a la Presidencia de la República en el desarrollo de infraestructura pública.

Estado: **No implementada** 





# 2021: Revisión regulatoria para mipymes

Modificar artículo 83 del Código Sanitario, convirtiendo el Informe Sanitario en un permiso limitado a actividades industriales, indicando con precisión cuáles son los elementos que protege (salud de los trabajadores), los requisitos para acreditarlo y su plazo de otorgamiento.

Estado: **No implementada** 





# 2021: Innovación en el sector financiero

Fomentar la competencia y el control de riesgos en el mercado financiero mediante una regulación que: (a) norme el funcionamiento de las Fintech, (b) presente una definición concisa de fintech y (c) instale capacidades en la CMF para controlar y prospectar los constantes cambios de esta industria.

Estado: **Implementada** 

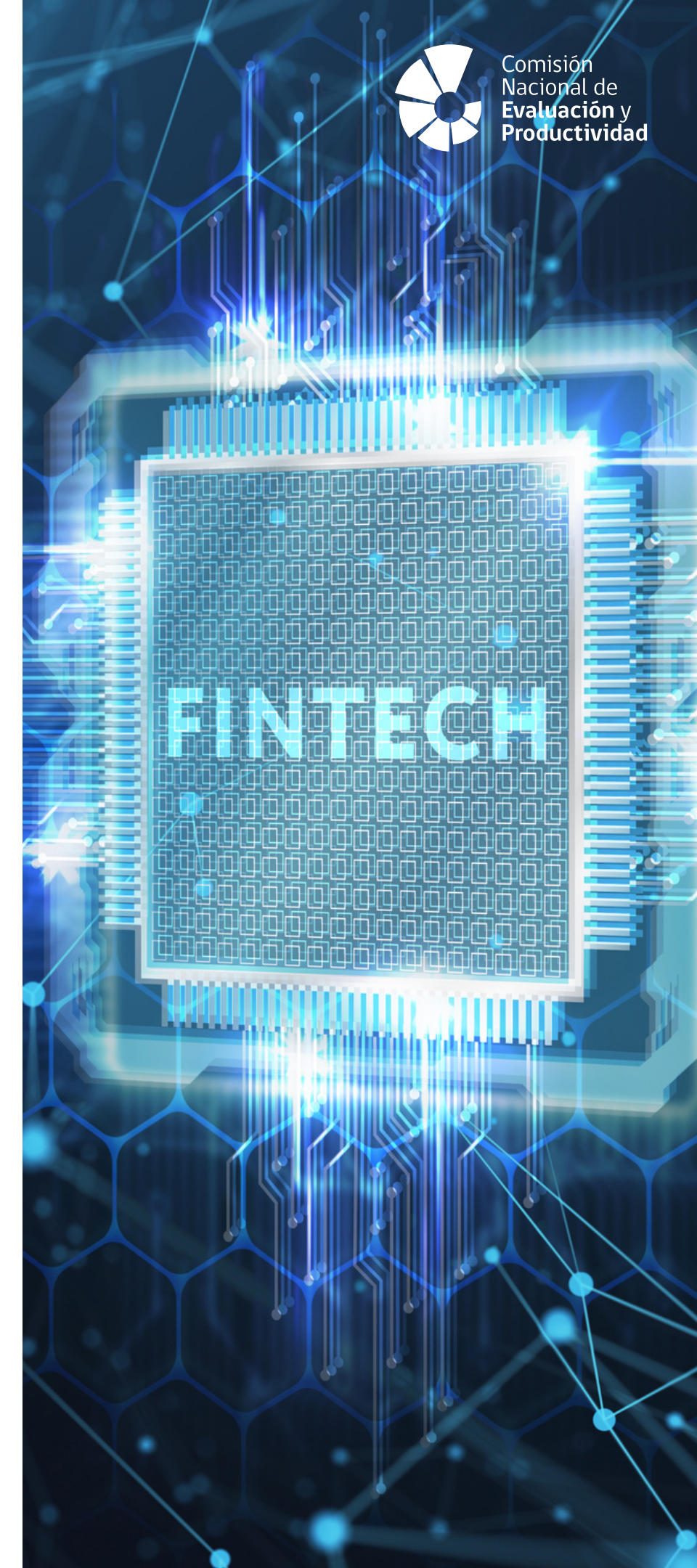



# 2021: Gasto social en pandemia

Mandatar al INE la implementación de un sistema integrado de datos administrativos a partir de información generada o recolectada por los diversos órganos públicos en el marco de sus competencias, con el objeto de poner a disposición dicha información a fin de evaluar y diseñar políticas públicas.

Estado: **No implementada** 





# 2022: Gestión en la atención primaria de salud

Someter la infraestructura de nivel primario y secundario a la Ley de Concesiones de Obras Públicas, considerando:

- El desarrollo o diseño y construcción de infraestructura civil.
- El mantenimiento de la infraestructura, instalaciones, equipamiento industrial y mobiliario.
- La provisión, administración y mantenimiento de equipos médicos, mobiliario clínico y no clínico.
- La adquisición y reposición de equipos médico, mobiliario clínico y no clínico.

Estado: **No implementada** 





# 2023: Permisos críticos para la inversión

Definir umbrales de riesgo para su aplicación (en principio los clasificados con objeto de protección asociado al medio ambiente y sanitario), convirtiendo a aquellos de riesgo bajo en declaraciones (se exime el control ex ante).

Estado: **Parcialmente implementada**  
(en PdL)

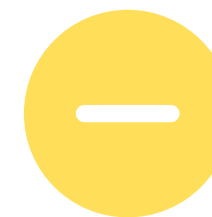



# ¿Qué hacer?

## NO QUEDAN “BALAS DE PLATA”

- **513** Recomendaciones => Se requieren muchas micro-reformas
- Ninguna medida con gran impacto por sí sola
- Mayor productividad en el sector público no necesariamente implica menor gasto (turnos en pabellones)
- Mucho tiene que ver con gestión y procesos







Comisión  
Nacional de  
**Evaluación y  
Productividad**

# Comisión Nacional de Evaluación y Productividad

COMISIÓN ECONOMÍA DEL SENADO

15 de abril, 2024

